



ADMINISTRACIÓN NACIONAL  
DE EDUCACIÓN PÚBLICA

AREA DE PROYECTOS  
DIRECCIÓN SECTORIAL DE  
INFRAESTRUCTURA  
CONSEJO DIRECTIVO CENTRAL

OBRA  
**JARDIN N°80**  
YOUNG – RIO NEGRO

FECHA 2017

ANEXO -

HOJA -

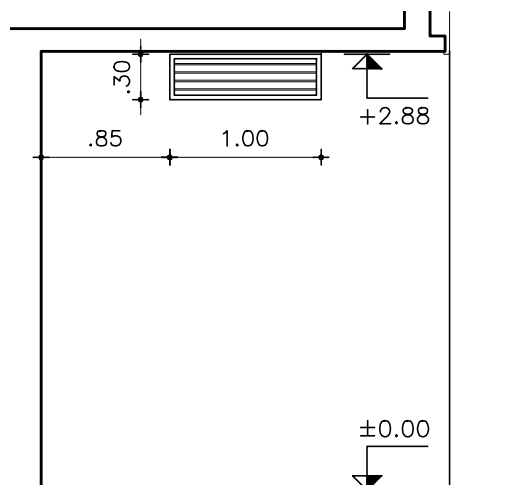

**FACHADA**  
ESC.1/50

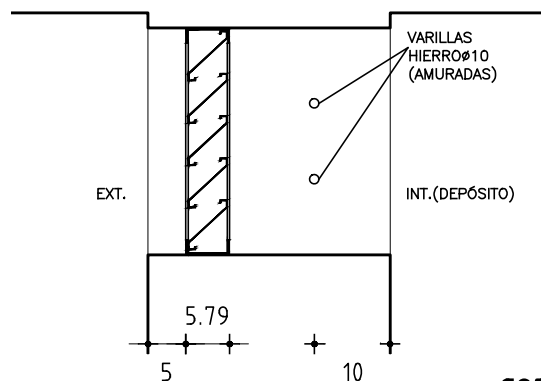

**CORTE**  
ESC.1/10

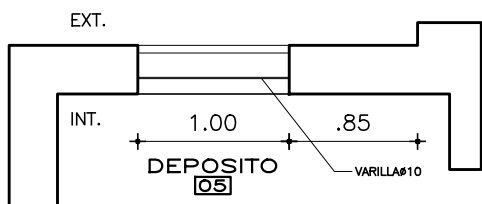

**PLANTA**  
ESC.1/50

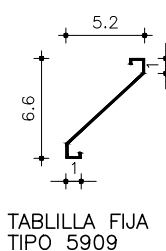

**PALA FIJA (5909)**  
ESC.1/5

**CELOSÍA DE VENTILACIÓN PERMANENTE**

**TIPO ALUMNIOS DEL URUGUAY**

ESCALA -1/5-1/10-1/50

TIPO	A09	CANTIDAD	1	IZQ. DER.	- -	UBICACION	LOCAL 5 (DEPOSITO)
------	-----	----------	---	--------------	--------	-----------	--------------------

PREMARCO		MARCO GUIA (SIN ANODIZAR) :				TAPAJUNTAS: -	
PERFILES	O C U R A M E N T E	HOR.INFERIOR	-	2545		ACCESORIOS	- GRAPAS DE AMURE 5x62mm
		HOR.SUPERIOR	-	2545			-
		LATERALES	-	2545			-
		DIVISOR HOR.	-				-
		DIVISOR VERT.	-				-
		PORTACONTR.	-				-
		CONTRAVIDRIO	-				-
		ELEM.ARMADO	-				-
		CONECTOR HOR.	-				-
		CONECTOR VERT.	-				-
	I N T E R I O R	HOR.INFERIOR	-				-
		HOR.SUPERIOR	-				-
		LATERALES	-				-
		ENGANCHE	INTERIOR: -	EXTERIOR: -			-
		COMPLEMENTO	-				-
		DIVISOR HOR.	-				-
		DIVISOR VERT.	-				-
		CONTRAVIDRIO	-				-
		ELEM.ARMADO	-				-
		OTROS	-	PALA FIJA 5909			-

**TERMINACION** -ANODIZADO NATURAL, TIPO A13, SEGÚN UNIT 1076

**NOTA**

- . TODAS LAS MEDIDAS SE VERIFICARAN EN OBRA.
- . Los marcos se amuraran sin su correspondientes hojas, y deberán entregarse protegidos contra eventuales manchas producidas por motero de cal o cemento.
- . Todas las aberturas se dibujan vistas desde el exterior. Las medidas son en metros.

**OBSERVACIONES**